CATÁLOGO DE CARROZAS

CALERO AGUILERA servicios

¡BIENVENIDOS A NUESTRO CATÁLOGO DE IMÁGENES DE CARROZAS!

Aquí encontrarás una colección inspiradora de diseños únicos y creativos, ideales para eventos, festivales y desfiles. Cada carroza en nuestro catálogo es el resultado de la pasión y el arte de talentosos diseñadores. Esperamos que disfrutes explorando esta selección cuidadosamente curada y que encuentres la inspiración para tus futuros eventos.

¡COMENCEMOS EL RECORRIDO! →

01 TRONO DE MELCHOR

MEDIDAS	6,00 x 2,00 x 1,10	(en metros)
AFORO	13	

02 VERDE BOLUTA

MEDIDAS	5,00 x 2,00 x 1,10	(en metros)
AFORO	12	

03 CAMELLOS

JAMUGAS

MEDIDAS	5,00 x 2,00 x 1,10	(en metros)
AFORO	7	

04 BOLUTAS CORAZONES ROJOS

MEDIDAS	5,00 x 2,00 x 1,10	(en metros)
AFORO	13	

05 AGENDA 2031

MEDIDAS	6,25 x 2,50 x 1,10	(en metros)
AFORO	11	

06 METRO DE GRANADA

MEDIDAS	6,00 x 2,44 x 1,10	(en metros)
AFORO	17	

07 CARRUAJE RENO ROJO

MEDIDAS	6,00 x 2,00 x 1,00	(en metros)
AFORO	8	

08 TRINEO

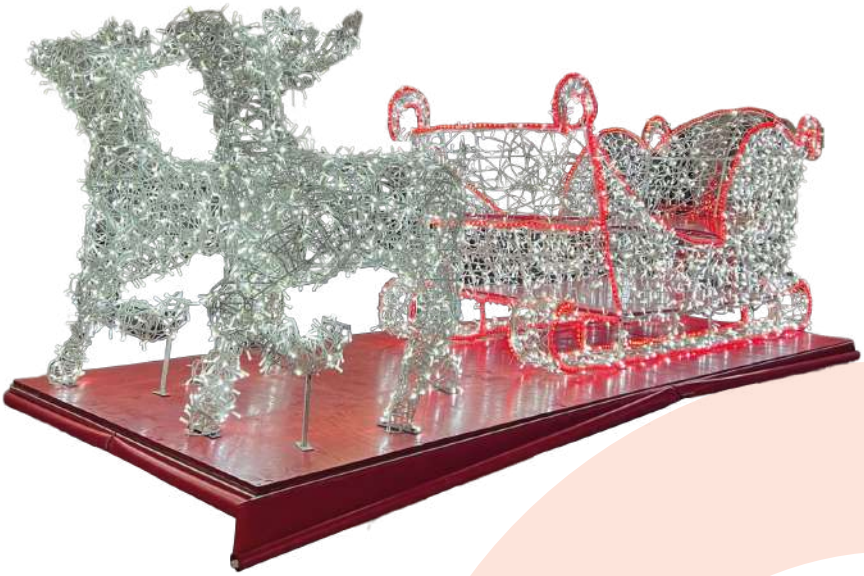

MEDIDAS	5,00 x 2,00 x 1,10	(en metros)
AFORO	6	

09 TRONO EGIPCIO

NUEVO

MEDIDAS	6,00 x 2,10 x 0,90	(en metros)
AFORO	17	

10 CAMELLO

ESPADAS

MEDIDAS	5,00 x 2,00 x 1,10	(en metros)
AFORO	7	

11 COBRAS Y ESFINGES

MEDIDAS	5,00 x 2,00 x 1,10	(en metros)
AFORO	15	

12 ESTRELLA

2023

MEDIDAS	6,25 x 2,50 x 1,00	(en metros)
AFORO	14	

13 DUENDES

MEDIDAS	5,00 x 2,00 x 1,10	(en metros)
AFORO	13	

14 PAVO REAL

MEDIDAS	6,00 x 2,00 x 1,10	(en metros)
AFORO	20	

15 TATUAJE

MEDIDAS	6,00 x 2,00 x 1,10	(en metros)
AFORO	17	

16 LA BESTIA

MEDIDAS	5,00 x 2,00 x 1,10	(en metros)
AFORO	10	

17 VAIANA

MEDIDAS	6,00 x 2,00 x 1,10	(en metros)
AFORO	13	

18 **REGALOS**

MEDIDAS	5,00 x 2,00 x 1,10	(en metros)
AFORO	13	

19 BURBUJAS

MEDIDAS	5,00 x 2,00 x 1,10	(en metros)
AFORO	16	

20 CAMELLO

ALMENA

MEDIDAS	5,00 x 2,00 x 1,10	(en metros)
AFORO	7	

21 TRONO NUEVO

MEDIDAS	4,00 x 2,00 x 0,90	(en metros)
AFORO	13	

22 ESTRELLA POLAR

GRANDE

MEDIDAS	5,00 x 2,00 x 1,10	(en metros)
AFORO	16	

23 TRONO PLUMERO AZUL

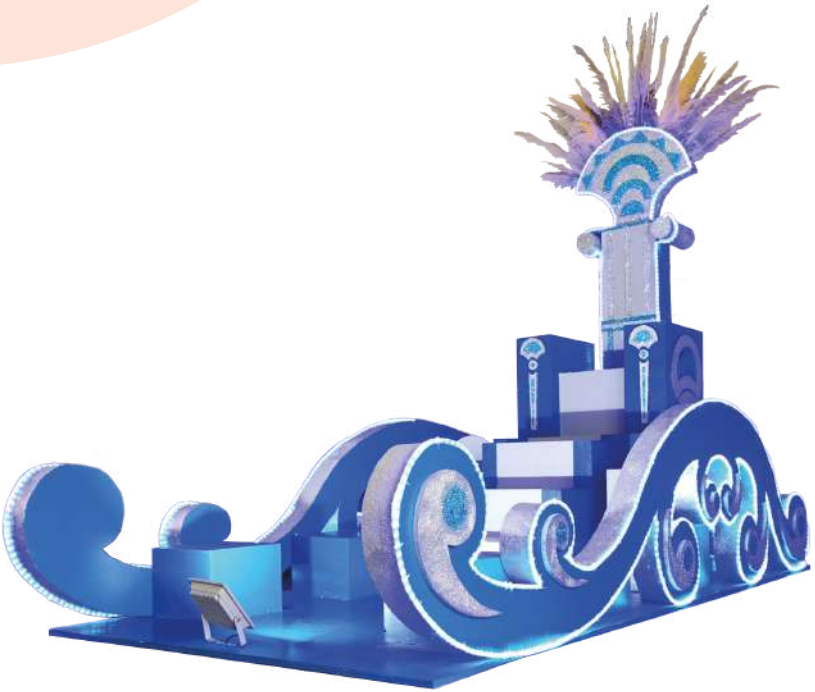

MEDIDAS	4,00 x 2,00 x 1,10	(en metros)
AFORO	13	

24 NEPTUNO

MEDIDAS	6,00 x 2,45 x 0,90	(en metros)
AFORO	7	

25 SIRENA MÁRMOL

MEDIDAS	6,00 x 2,00 x 1,10	(en metros)
AFORO	15	

26 TRONO AFRICANO

MEDIDAS	6,00 x 2,00 x 0,90	(en metros)
AFORO	15	

27 ALADÍN

MEDIDAS	5,00 x 2,00 x 1,10	(en metros)
AFORO	20	

28 ELEFANTE

MEDIDAS	6,00 x 2,10 x 0,90	(en metros)
AFORO	13	

29 ALICIA EN EL PAÍS DE LAS MARAVILLAS

MEDIDAS	6,00 x 2,00 x 0,90	(en metros)
AFORO	19	

30 **ESFINGE**

MEDIDAS	4,00 x 2,00 x 1,00	(en metros)
AFORO	11	

31 BOLUTAS AZULES

PEQUEÑA

MEDIDAS	4,00 x 2,00 x 1,00	(en metros)
AFORO	8	

32 BOLUTAS ROJAS

PEQUEÑA

MEDIDAS	4,00 x 2,00 x 0,90	(en metros)
AFORO	9	

33 ESTRELLA POLAR

PEQUEÑA

MEDIDAS	4,00 x 2,00 x 0,90	(en metros)
AFORO	15	

34 BOB ESPONJA

MEDIDAS	5,00 x 2,00 x 1,10	(en metros)
AFORO	10	

35 LA SIRENITA

MEDIDAS	5,00 x 2,00 x 1,10	(en metros)
AFORO	8	

36 **PITUFOS**

MEDIDAS	5,00 x 2,00 x 1,10	(en metros)
AFORO	13	

37 COBRA

MEDIDAS	6,00 x 2,00 x 0,90	(en metros)
AFORO	13	

38 SHREK

MEDIDAS	5,00 x 2,00 x 1,10	(en metros)
AFORO	15	

39 STEAMPUNK

MEDIDAS	6,00 x 2,00 x 0,90	(en metros)
AFORO	17	

40 MARIO BROS

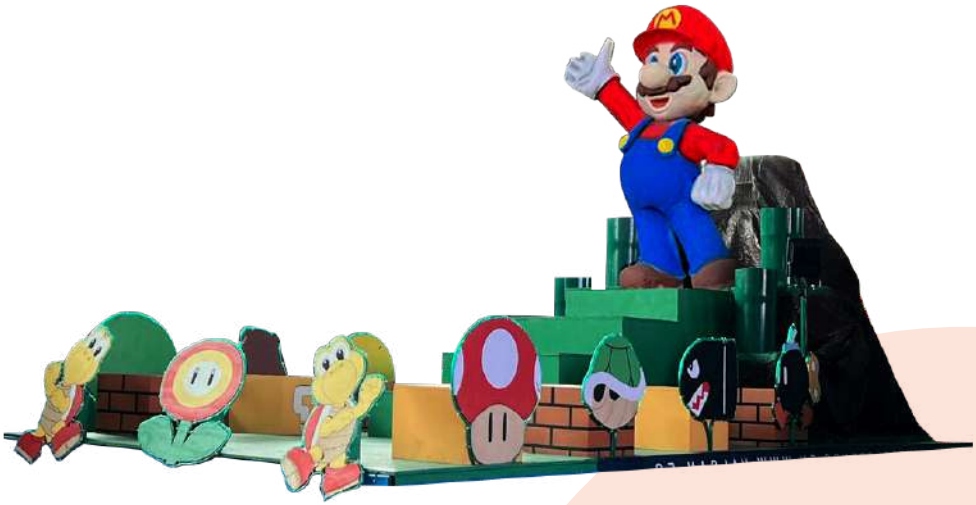

MEDIDAS	5,00 x 2,00 x 1,10	(en metros)
AFORO	15	

41 DISNEY

MEDIDAS	5,00 x 2,00 x 1,00	(en metros)
AFORO	12	

42 TRONO ESCARCHADO ROJO

MEDIDAS	6,00 x 2,45 x 1,00	(en metros)
AFORO	17	

43 IGLÚ PINGÜINOS

MEDIDAS	6,00 x 2,45 x 1,00	(en metros)
AFORO	16	

44 PICAPIEDRAS

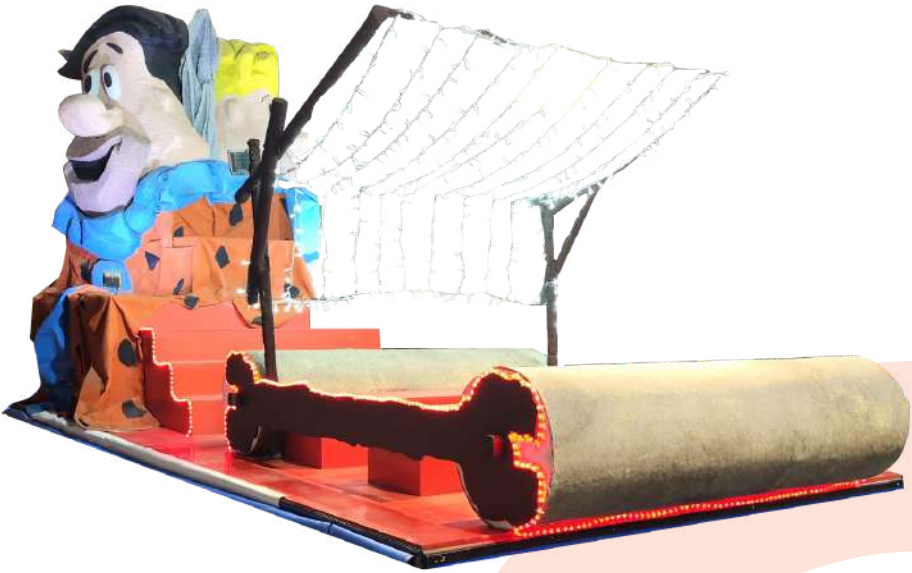

MEDIDAS	6,00 x 2,45 x 1,00	(en metros)
AFORO	16	

45 ABEJA MAYA

MEDIDAS	6,00 x 2,45 x 1,00	(en metros)
AFORO	15	

46 TRONO DE FROZEN

MEDIDAS	6,00 x 2,45 x 1,00	(en metros)
AFORO	13	

47 TRONO EGIPCIO

PÁJAROS

MEDIDAS	6,00 x 2,45 x 1,00	(en metros)
AFORO	17	

48 TRONO EGIPCIO

OJO

MEDIDAS	6,00 x 2,45 x 1,00	(en metros)
AFORO	11	

49 CARTA A LOS REYES MAGOS

MEDIDAS	6,00 x 2,45 x 1,00	(en metros)
AFORO	12	

50 ALHAMBRA

MEDIDAS	6,00 x 2,45 x 1,00	(en metros)
AFORO	11	

51 TAJ MAHAL

MEDIDAS	6,00 x 2,45 x 1,00	(en metros)
AFORO	16	

52 **CARS**

MEDIDAS	6,00 x 2,45 x 1,00	(en metros)
AFORO	16	

53 PETER PAN

MEDIDAS	6,00 x 2,45 x 1,00	(en metros)
AFORO	16	

54 CHUCHES

MEDIDAS	6,00 x 2,45 x 1,00	(en metros)
AFORO	15	

55 TRONO AZUL BOLAS DE NAVIDAD

MEDIDAS	5,00 x 2,50 x 0,80	(en metros)
AFORO	15	

56 COBRAS

GRANDE

MEDIDAS	6,00 x 2,45 x 1,00	(en metros)
AFORO	27	

57 COBRAS

SALVAJES

MEDIDAS	6,00 x 2,45 x 1,00	(en metros)
AFORO	14	

58 TRONO HINDÚ

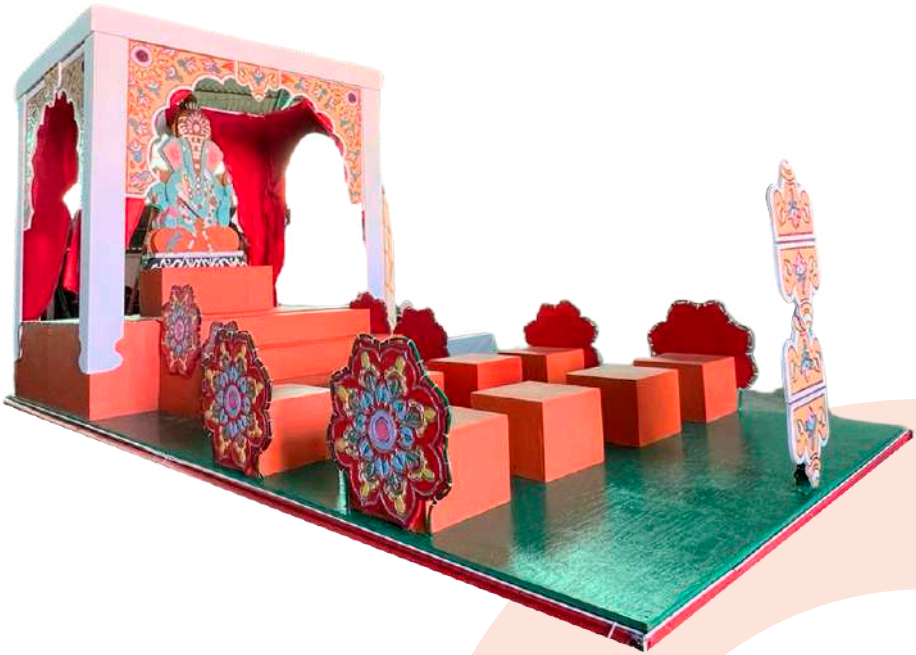

MEDIDAS	6,00 x 2,45 x 1,00	(en metros)
AFORO	15	

59 SELVÁTICA

MEDIDAS	6,00 x 2,45 x 1,00	(en metros)
AFORO	12	

60 PORTAL DE BELÉN

ÁNGELES DE PROTECCIÓN

MEDIDAS	6,00 x 2,45 x 1,00	(en metros)
AFORO	18	

61 WILLY FOG

MEDIDAS	6,00 x 2,45 x 1,00	(en metros)
AFORO	20	

62 TRONO DE EUROPA

MEDIDAS	6,00 x 2,45 x 1,00	(en metros)
AFORO	20	

63 GOOFY

MEDIDAS	6,00 x 2,45 x 1,00	(en metros)
AFORO	20	

64 PATRULLA CANINA

MEDIDAS	6,00 x 2,45 x 1,00	(en metros)
AFORO	24	

65 MINIONS

MEDIDAS	6,00 x 2,45 x 1,00	(en metros)
AFORO	21	

66 ESTRELLA

NUEVA

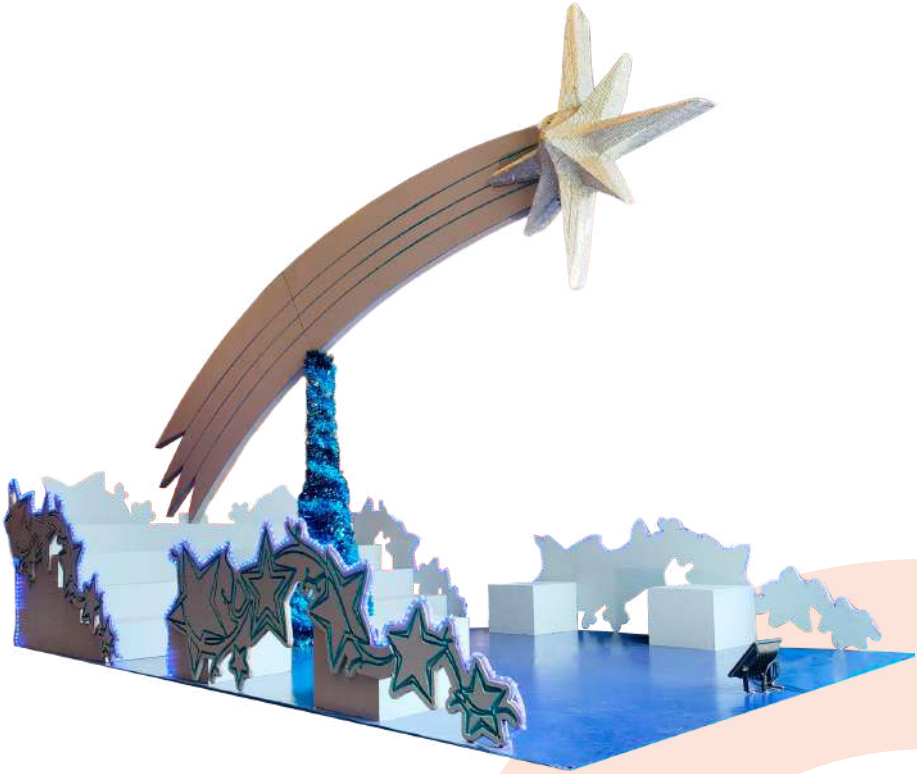

MEDIDAS	5,00 x 2,45 x 0,90	(en metros)
AFORO	16	

67 REGALOS II

MEDIDAS	5,00 x 2,50 x 0,90	(en metros)
AFORO	19	

68 ESTADIO LOS CÁRMENES

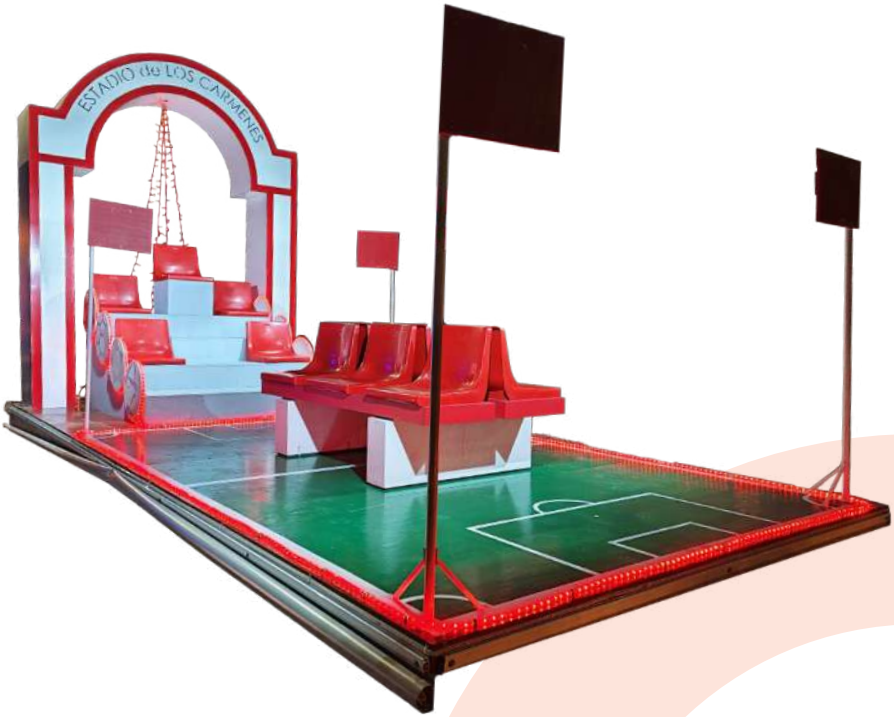

MEDIDAS	6,00 x 2,45 x 1,00	(en metros)
AFORO	20	

69 AVATAR

MEDIDAS	6,00 x 2,45 x 1,00	(en metros)
AFORO	16	

70 TRONO DE MELCHOR

MEDIDAS	6,00 x 2,45 x 1,00	(en metros)
AFORO	16	

71 TRONO SOL ROJO

MEDIDAS	6,00 x 2,45 x 1,00	(en metros)
AFORO	19	

72 TRONO OBELISCO VERDE

MEDIDAS	6,00 x 2,45 x 1,00	(en metros)
AFORO	19	

73 TRONO VANDALIA AZUL

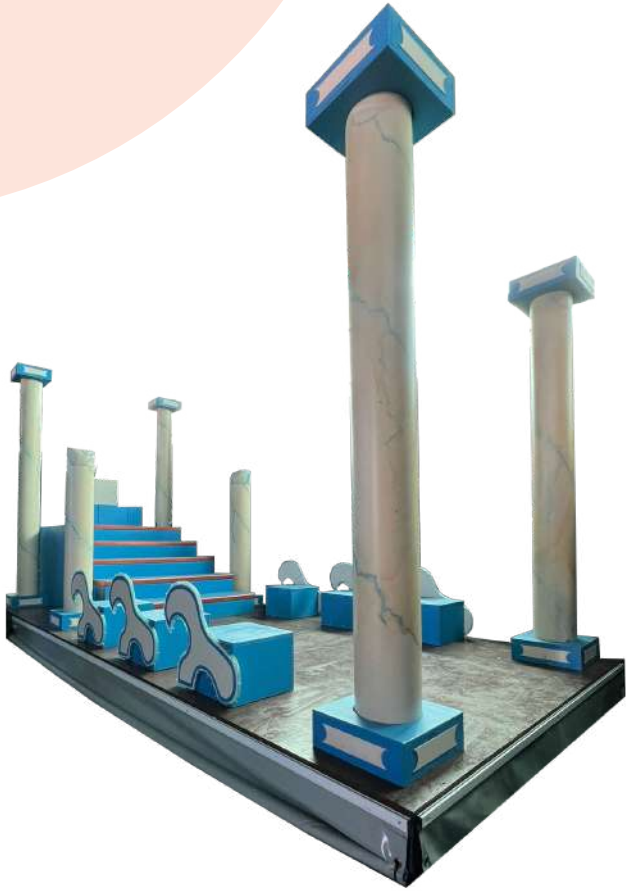

MEDIDAS	6,00 x 2,45 x 1,00	(en metros)
AFORO	19	

74 TRONO DE BALTASAR

8 METROS

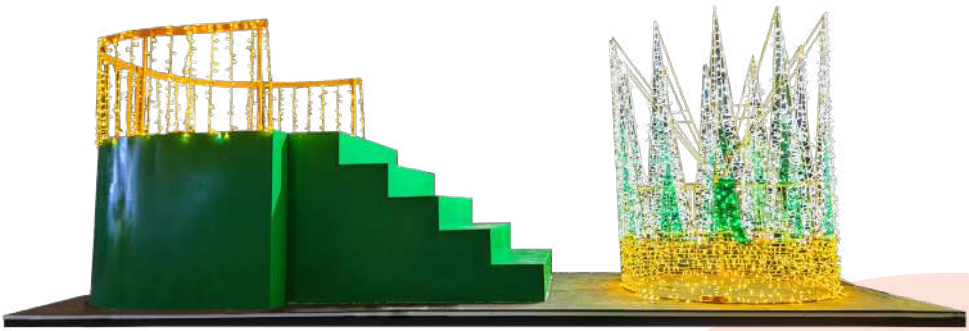

MEDIDAS	8,00 x 2,45 x 0,80	(en metros)
AFORO	20	

¡GRACIAS POR EXPLORAR NUESTRO CATÁLOGO DE IMÁGENES DE CARROZAS!

Esperamos que hayas encontrado ideas y diseños que te inspiren. Si necesitas más información o deseas contactarnos para consultas personalizadas, no dudes en hacerlo. Apreciamos tu interés y esperamos ser parte de tu próximo proyecto.

¡HASTA PRONTO Y QUE TENGAS UN DÍA LLENO DE CREATIVIDAD!

RODICH SEGURI

PARA RECIBIR MÁS INFORMACIÓN O SOLVENTAR CUALQUIER DUDA, ESTAMOS A SU DISPOSICIÓN

+34 958 40 50 42

+34 649 43 76 57

INFO@CALEROAGUILERA.COM

CAO servicios

CALERO
AGUILERA
servicios